

к. 43



РОССИЙСКАЯ ФЕДЕРАЦИЯ

**Единый государственный реестр прав
на недвижимое имущество и сделок с ним**

СВИДЕТЕЛЬСТВО О ГОСУДАРСТВЕННОЙ РЕГИСТРАЦИИ ПРАВА

**Управление Федеральной службы государственной регистрации,
кадастра и картографии по Московской области**

Дата выдачи:

"24" декабря 2014 года

Документы-основания: • Протокол внеочередного Общего собрания участников ООО "Группа компаний СУ 22" от 07.11.2014 №43

Субъект (субъекты) права: Общество с ограниченной ответственностью "Группа компаний "Строительное управление 22", ИНН: 5050079654, ОГРН: 1095050007128, дата гос.регистрации: 01.06.2012, наименование регистрирующего органа: Межрайонная инспекция Федеральной налоговой службы № 16 по Московской области, КПП: 505001001; адрес (место нахождения) иного органа или лица, имеющих право действовать от имени юридического лица без доверенности: Россия, Московская область, Щелковский район, пгт Свердловский, ул.Михаила Марченко, д.4, пом.1

Вид права: Собственность

Объект права: Земельный участок, категория земель: земли населенных пунктов, разрешенное использование: под многофункциональную комплексную жилую застройку, строения и сооружения вспомогательного использования, общая площадь 5 679 кв. м, адрес (местонахождение) объекта: Московская область, р-н Щелковский, рп. Свердловский

Кадастровый (или условный) номер: 50:14:0030503:987

Существующие ограничения (обременения) права: ипотека
о чем в Едином государственном реестре прав на недвижимое имущество и сделок с ним "24" декабря 2014 года сделана запись регистрации № 50-50-14/148/2014-136

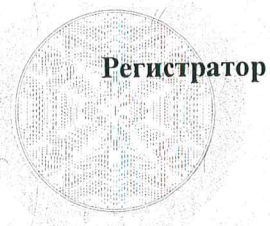

Регистратор

Бабаева С. В.

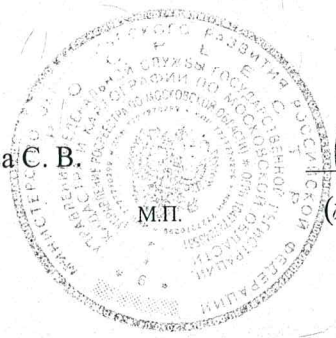

М.П.

(Handwritten signature)
(подпись)

50-АИИ 189951

коп. 43

Финанс Федерального государственного бюджетного учреждения "Федеральная кадастровая палата Росреестра" по Московской области
(каждое наименование органа кадастрового учета)

КАДАСТРОВЫЙ ПАСПОРТ ЗЕМЕЛЬНОГО УЧАСТКА
"31" октября 2014г. № МО-14/ЗВ-1804076

КП.1

1	Кадастровый номер 50:14:0030503:987	2	Лист № 1	3	Всего листов: 2
4	Номер кадастрового квартала: 50:14:0030503				
5	Преобладающие номера: 50:14:0030503:123				
6	Общие сведения	6 Дата внесения номера в государственный кадастр недвижимости: 30.10.2014			
7	-----				
8	Местоположение: Московская область, р-н Щелковский, рп. Свердловский				
9	Категория земель: Земли населенных пунктов				
10	Разрешенное использование: под многофункциональную комплексную жилищую застройку, строения и сооружения вспомогательного использования				
11	Площадь: 5679 +/- 53 кв. м				
12	Кадастровая стоимость (руб.): -----				
13	Сведения о правах: -----				
14	Особые отметки:				
15	Сведения о природных объектах: -----				
16	Дополнительные сведения для регистрации прав на образованные земельные участки	<p>16.1 Номера образованных участков: 50:14:0030503:982, 50:14:0030503:983, 50:14:0030503:984, 50:14:0030503:985, 50:14:0030503:986, 50:14:0030503:987, 50:14:0030503:988, 50:14:0030503:989, 50:14:0030503:990</p> <p>16.2 Номер участка, преобразованного в результате выдела: -----</p> <p>16.3 Номера участков, подлежащих снятию с кадастрового учета: 50:14:0030503:123, 50:14:0030503:139</p> <p>16.4 Характер сведений государственного кадастра недвижимости (статус записи о земельном участке): Сведения о земельном участке носят временный характер. Дата истечения срока действия временного характера сведений 31.10.2019</p>			

Ведущий инженер отдела кадастрового учета №3

(подпись)

М.П.

(подпись)

А. Ю. Толкапин

(подпись, фамилия)

КАДАСТРОВЫЙ ПАСПОРТ ЗЕМЕЛЬНОГО УЧАСТКА

"31" октября 2014г. № МО-14/ЗВ-1804076

1 Кадастровый номер 50:14:0030503:987

4 План (чертеж, схема) земельного участка:

2 Лист № 2

3

Всего листов: 2

КП.2

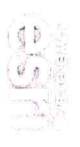
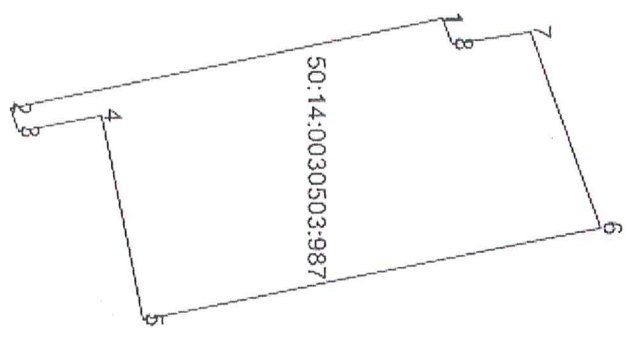

5 Масштаб ---

Ведущий инженер отдела кадастрового учета №3

(подпись)

МП

(подпись)

А. Ю. Толкалин

(подпись)