



8560

ПРАВИТЕЛЬСТВО МОСКОВСКОЙ ОБЛАСТИ
МИНИСТЕРСТВО СТРОИТЕЛЬНОГО КОМПЛЕКСА МОСКОВСКОЙ ОБЛАСТИ

Закрытое акционерное

общество «Ямакава Групп»

г. Москва,

ул. Снайперская, д. 9Б

**РАЗРЕШЕНИЕ
на строительство**

Дата 15.09.2015

№ RU50-26-224-2015

**Взамен ранее выданного разрешения на строительство от 22.04.2014г.
№RU50515305-01/438**

Министерство строительного комплекса Московской области в соответствии со статьей 51 Градостроительного кодекса Российской Федерации разрешает:

| | | |
|---|--------------------------------------------------------------------------------------------------------------------------------------------------|--------------------------------------------------------------|
| 1 | Строительство объекта капитального строительства | + |
| | Реконструкцию объекта капитального строительства | |
| | Работы по сохранению объекта культурного наследия, затрагивающие конструктивные и другие характеристики надежности и безопасности такого объекта | |
| | Строительство линейного объекта (объекта капитального строительства, входящего в состав линейного объекта) | |
| | Реконструкцию линейного объекта (объекта капитального строительства, входящего в состав линейного объекта) | |
| 2 | Наименование объекта капитального строительства (этапа) в соответствии с проектной документацией | Малоэтажный жилой комплекс с объектами инфраструктуры |

| | | |
|-----|---------------------------------------------------------------------------------------------------------------------------------------------------------------------------------------------------------------------------------------------------------------------------------------------------------|---------------------------------------------------------------------------------------------------------------------------------------------------------|
| | Наименование организации, выдавшей положительное заключение экспертной документации, и в случаях, предусмотренных законодательством Российской Федерации, реквизиты приказа об утверждении положительного заключения государственной экологической экспертизы | - |
| | Регистрационный номер и дата выдачи положительного заключения экспертной документации и в случаях, предусмотренных законодательством Российской Федерации, реквизиты приказа об утверждении положительного заключения государственной экологической экспертизы | - |
| 3 | Кадастровый номер земельного участка (земельных участков), в пределах которого (которых) расположен или планируется расположение объекта капитального строительства | 50:19:0030201:69 |
| | Номер кадастрового квартала (кадастровых кварталов), в пределах которого (которых) расположен или планируется расположение объекта капитального строительства | 50:19:0030201 |
| | Кадастровый номер реконструируемого объекта капитального строительства | - |
| 3.1 | Сведения о градостроительном плане земельного участка | № RU RU50515305-GPU0058 постановление Администрации сельского поселения Волковское Рузского муниципального района Московской области от 10.04.2013 №202 |
| 3.2 | Сведения о проекте планировки и проекте межевания территории | - |
| 3.3 | Сведения о проектной документации объекта капитального строительства, планируемого к строительству, реконструкции, проведению работ сохранения объекта культурного наследия, при которых затрагиваются конструктивные и другие характеристики надежности и безопасности объекта | ООО "ДальСпецСтрой" проекты 2014, 2015 гг. |
| 4 | Краткие проектные характеристики для строительства, реконструкции объекта капитального строительства, объекта культурного наследия, если при проведении работ по сохранению объекта культурного наследия затрагиваются конструктивные и другие характеристики надежности и безопасности такого объекта: | |
| | Наименование объекта капитального строительства, входящего в состав имущественного комплекса, в соответствии с проектной документацией: | |

| | | | |
|------------------------------------|---------------------------------------------------------------------------------------------------------------------------------------------------------------------------------------------------------------------------------|----------------------------------------------------------------------------|--------|
| Общая площадь (кв. м): | 14460,1 | Площадь участка, кв.м | 20000 |
| Объем (куб. м): | 63560,16 | в том числе подземной части (куб. м): | 9051,4 |
| Количество этажей (шт.): | 3 | Высота (м): техподполья | 1,8 |
| Количество подземных этажей (шт.): | - | Вместимость (чел.): | - |
| Площадь застройки (кв. м): | 5885,2 | | |
| Иные показатели | Количество квартир 243, в том числе однокомнатных – 157, двухкомнатных – 70, трехкомнатных – 16, общая площадь квартир с учетом балконов и лоджий – 12054,7 кв.м, общая площадь квартир без учета балконов и лоджий – 11 228,3. | | |
| 5 | Адрес (местоположение) объекта | Московская область, Рузский район, с/пос. Волковское, д. Нововолково, д.15 | |
| 6 | Краткие проектные характеристики линейного объекта | | |
| | Категория: (класс) | - | |
| | Протяженность: | - | |
| | Мощность (пропускная способность, грузооборот, интенсивность движения): | - | |
| | Тип (КЛ, ВЛ, КВЛ), уровень напряжения линий электропередачи | - | |
| | Перечень конструктивных элементов, оказывающих влияние на безопасность: | - | |
| | Иные показатели: | | |

Срок действия настоящего разрешения – до « 17 » сентября 20 16 г

Первый заместитель министра
строительного комплекса
Московской области
(должность уполномоченного
лица органа, осуществляющего
выдачу разрешения на строительство)



(подпись)

В. Г. Сомов
(расшифровка подписи)

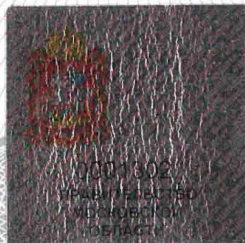

17 сентября 20 15 г.

М.П.



Действие настоящего разрешения продлено до 17.03.2018

**Первый заместитель
министра строительного
комплекса Московской
области**

(должность уполномоченного
лица органа, осуществляющего
выдачу разрешения на строительство)
14.09.2017

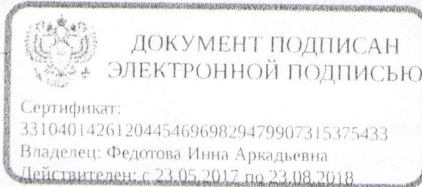

И.А. Федотова
(расшифровка подписи)