



5737

ПРАВИТЕЛЬСТВО МОСКОВСКОЙ ОБЛАСТИ
МИНИСТЕРСТВО СТРОИТЕЛЬНОГО КОМПЛЕКСА МОСКОВСКОЙ ОБЛАСТИ

Общество с ограниченной
ответственностью

«Гранель»

141068, Московская область,
г. Королев, ул. Сакко и Ванцетти, д. 9,
пом. I, комн. 4

РАЗРЕШЕНИЕ
на строительство

Дата “ 08 “ июля 2015 г.

№ RU50-49-1221-2015

Взамен ранее выданного разрешения на строительство № RU50-49-2015-17 от 05 февраля 2015 г.

Министерство строительного комплекса Московской области в соответствии со статьей 51 Градостроительного кодекса Российской Федерации разрешает:

1	Строительство объекта капитального строительства	✓
	Реконструкцию объекта капитального строительства	
	Работы по сохранению объекта культурного наследия, затрагивающие конструктивные и другие характеристики надежности и безопасности такого объекта	
	Строительство линейного объекта (объекта капитального строительства, входящего в состав линейного объекта)	
	Реконструкцию линейного объекта (объекта капитального строительства, входящего в состав линейного объекта)	
2	Наименование объекта капитального строительства (этапа) в соответствии с проектной документацией	Жилая застройка с объектами транспортной, социальной и инженерной инфраструктуры. 5 этап. Жилой дом поз. 11 по генплану

	Наименование организации, выдавшей положительное заключение экспертизы проектной документации, и в случаях, предусмотренных законодательством Российской Федерации, реквизиты приказа об утверждении положительного заключения государственной экологической экспертизы	ООО «ЭксперПроектСервис»
	Регистрационный номер и дата выдачи положительного заключения экспертизы проектной документации и в случаях, предусмотренных законодательством Российской Федерации, реквизиты приказа об утверждении положительного заключения государственной экологической экспертизы	№ 4-1-1-0204-14 от 22.12.14г., № 2-1-1-0084-15 от 29.05.2015г.,
3.	Кадастровый номер земельного участка (земельных участков), в пределах которого (которых) расположен или планируется расположение объекта капитального строительства	50:45:0010142:179
	Номер кадастрового квартала (кадастровых кварталов), в пределах которого (которых) расположен или планируется расположение объекта капитального строительства	
	Кадастровый номер реконструируемого объекта капитального строительства	
3.1	Сведения о градостроительном плане земельного участка	от 16.09.2014г. № RU50302000-916 утвержден администрацией города Королев Московской области
3.2	Сведения о проекте планировки и проекте межевания территории	Постановление Администрации города Королева №387 от 20.02.2014г. «Об утверждении проекта планировки и проекта межевания территории по адресу: Московская область, г. Королев, мкр. Болшево»
3.3	Сведения о проектной документации объекта капитального строительства, планируемого к строительству, реконструкции, проведению работ сохранения объекта культурного наследия, при которых затрагиваются конструктивные и другие характеристики надежности и безопасности объекта	ООО «МИКАЗ» № К-2П/1-5 от 2015г.

4	<p>Краткие проектные характеристики для строительства, реконструкции объекта капитального строительства, объекта культурного наследия, если при проведении работ по сохранению объекта культурного наследия затрагиваются конструктивные и другие характеристики надежности и безопасности такого объекта: общая площадь здания – 5021,50 кв. м.; жилая площадь квартир – 2085,70 кв. м.; площадь квартир здания – 3896,40 кв. м.; общая площадь квартир здания – 4017,20 кв. м.; общая площадь технического подвала – 1333,10 кв. м.; площадь застройки здания – 1617,90 кв. м.; строительный объем здания – 23345,00 куб. м., в т. ч. ниже отм. 0.000 – 3220,00 куб. м.; количество секций – 4 шт.; количество этажей – 5 эт., в том числе один мансардный этаж и один подземный технический этаж; количество квартир – 92 шт., в том числе однокомнатных – 56 шт.; двухкомнатных – 28 шт.; трехкомнатных – 8 шт.; площадь земельного участка – 1,7159 га.</p>																				
	<p>Наименование объекта капитального строительства, входящего в состав имущественного комплекса, в соответствии с проектной документацией:</p>																				
	<table border="1"> <tr> <td data-bbox="316 891 579 965">Общая площадь (кв. м):</td> <td data-bbox="579 891 882 965"></td> <td data-bbox="882 891 1257 965">Площадь участка (кв. м):</td> <td data-bbox="1257 891 1401 965"></td> </tr> <tr> <td data-bbox="316 965 579 1039">Объем (куб. м):</td> <td data-bbox="579 965 882 1039"></td> <td data-bbox="882 965 1257 1039">в том числе подземной части (куб. м):</td> <td data-bbox="1257 965 1401 1039"></td> </tr> <tr> <td data-bbox="316 1039 579 1113">Количество этажей (шт.):</td> <td data-bbox="579 1039 882 1113"></td> <td data-bbox="882 1039 1257 1113">Высота (м):</td> <td data-bbox="1257 1039 1401 1113"></td> </tr> <tr> <td data-bbox="316 1113 579 1232">Количество подземных этажей (шт.):</td> <td data-bbox="579 1113 882 1232"></td> <td data-bbox="882 1113 1257 1232" rowspan="2">Вместимость (чел.):</td> <td data-bbox="1257 1113 1401 1232" rowspan="2"></td> </tr> <tr> <td data-bbox="316 1232 579 1305">Площадь застройки (кв. м):</td> <td data-bbox="579 1232 882 1305"></td> </tr> <tr> <td data-bbox="316 1305 579 1379">Иные показатели</td> <td data-bbox="579 1305 1401 1379"></td> </tr> </table>	Общая площадь (кв. м):		Площадь участка (кв. м):		Объем (куб. м):		в том числе подземной части (куб. м):		Количество этажей (шт.):		Высота (м):		Количество подземных этажей (шт.):		Вместимость (чел.):		Площадь застройки (кв. м):		Иные показатели	
Общая площадь (кв. м):		Площадь участка (кв. м):																			
Объем (куб. м):		в том числе подземной части (куб. м):																			
Количество этажей (шт.):		Высота (м):																			
Количество подземных этажей (шт.):		Вместимость (чел.):																			
Площадь застройки (кв. м):																					
Иные показатели																					
5	<table border="1"> <tr> <td data-bbox="316 1379 882 1630">Адрес (местоположение) объекта</td> <td data-bbox="882 1379 1401 1630"> <p>Московская область, г. Королев, мкр. Болшево, ул. Полевая, д.9, участок находится примерно в 280 метрах по направлению на запад от ориентира, расположенного за пределами участка, в границе земельного участка</p> </td> </tr> </table>	Адрес (местоположение) объекта	<p>Московская область, г. Королев, мкр. Болшево, ул. Полевая, д.9, участок находится примерно в 280 метрах по направлению на запад от ориентира, расположенного за пределами участка, в границе земельного участка</p>																		
Адрес (местоположение) объекта	<p>Московская область, г. Королев, мкр. Болшево, ул. Полевая, д.9, участок находится примерно в 280 метрах по направлению на запад от ориентира, расположенного за пределами участка, в границе земельного участка</p>																				
6	<p>Краткие проектные характеристики линейного объекта</p>																				
	<table border="1"> <tr> <td data-bbox="316 1704 997 1778">Категория: (класс)</td> <td data-bbox="997 1704 1401 1778"></td> </tr> <tr> <td data-bbox="316 1778 997 1852">Протяженность:</td> <td data-bbox="997 1778 1401 1852"></td> </tr> <tr> <td data-bbox="316 1852 997 1964">Мощность (пропускная способность, грузооборот, интенсивность движения):</td> <td data-bbox="997 1852 1401 1964"></td> </tr> </table>	Категория: (класс)		Протяженность:		Мощность (пропускная способность, грузооборот, интенсивность движения):															
Категория: (класс)																					
Протяженность:																					
Мощность (пропускная способность, грузооборот, интенсивность движения):																					

Тип (КЛ, ВЛ, КВЛ), уровень напряжения линий электропередачи	
Перечень конструктивных элементов, оказывающих влияние на безопасность:	
Иные показатели:	

Срок действия настоящего разрешения – до “ 08 ” августа 20 18 г. в соответствии с проектом организации строительства № К-2П/2-5-ПОС от 2015г.

Заместитель министра
(должность уполномоченного лица органа, осуществляющего выдачу разрешения на строительство)



“ 08 ” июля 20 15 г.

М.П.

(Handwritten signature in blue ink)
(подпись)

А.Л. Моносов
(расшифровка подписи)

Действие настоящего разрешения продлено до “ ___ ” ___ 20 ___ г.

(должность уполномоченного лица органа, осуществляющего выдачу разрешения на строительство)

(подпись)

(расшифровка подписи)

“ ___ ” ___ 20 ___ г.

М.П.

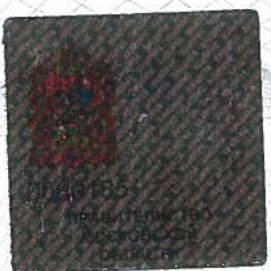

Министерство
строительного комплекса
Московской области

Прозито на 4
Минис ер 1 1
строительного кн : лекса
овской области

Мос: 1
ру: 1
ронтепей, д. 4, корп. 1

коучекоа 1 08.07.18
Доржность 1 1 1 1
Дата

1
фвнО 1 1
ПОДПИСЬ

